

Organigramme hiérarchique général de l'A.R.I.M.O.C.

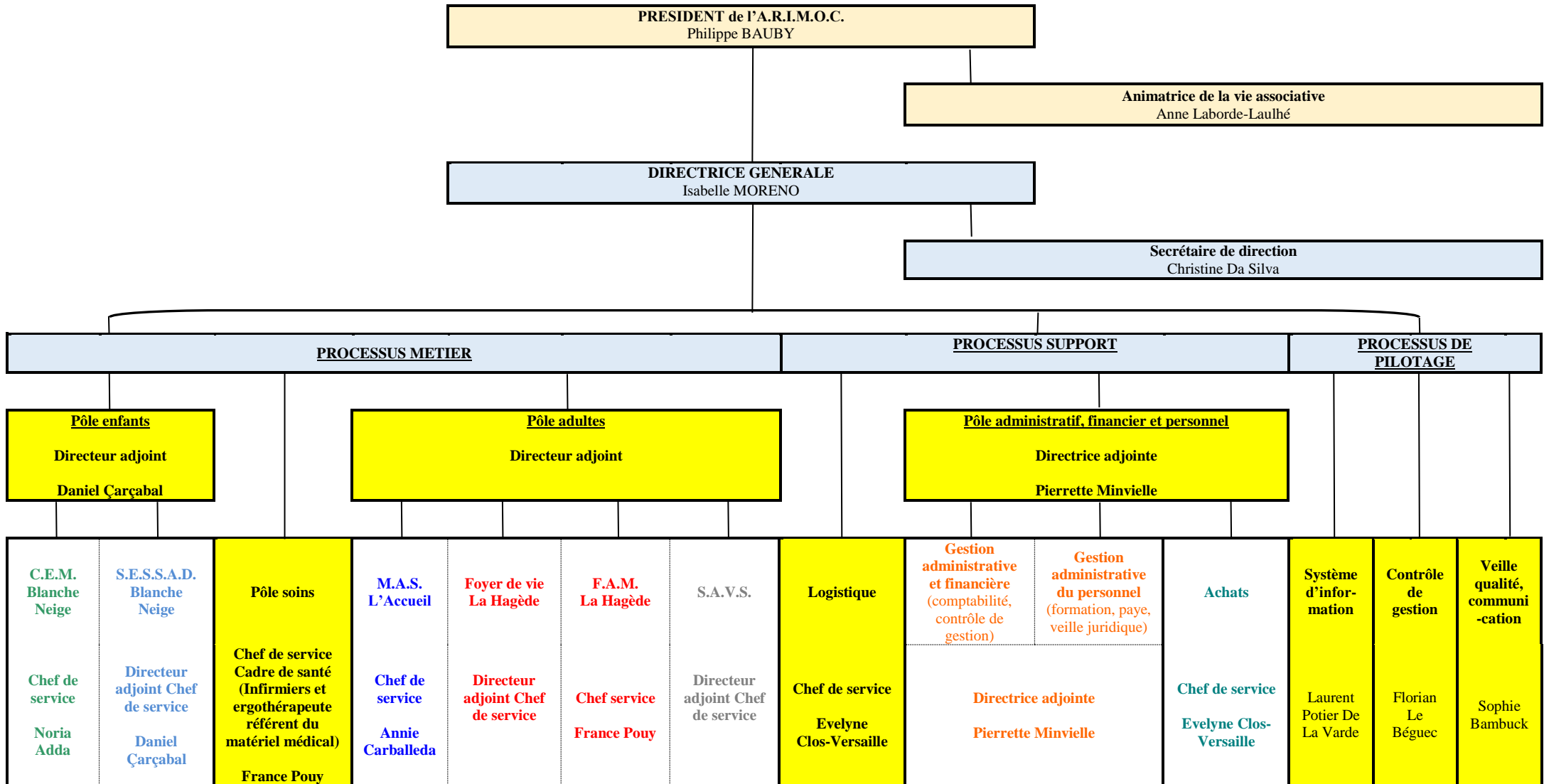

PRESIDENT de l'A.R.I.M.O.C.
Philippe BAUBY

Animatrice de la vie associative
Anne Laborde-Laulhé

DIRECTRICE GENERALE
Isabelle MORENO

Secrétaire de direction
Christine Da Silva

PROCESSUS METIER

PROCESSUS SUPPORT

PROCESSUS DE PILOTAGE

Pôle enfants
Directeur adjoint
Daniel Çarçabal

Pôle adultes
Directeur adjoint

Pôle administratif, financier et personnel
Directrice adjointe
Pierrette Minvielle

C.E.M. Blanche Neige

Chef de service
Noria Adda

S.E.S.S.A.D. Blanche Neige

Directeur adjoint Chef de service
Daniel Çarçabal

Pôle soins

Chef de service Cadre de santé (Infirmiers et ergothérapeute référent du matériel médical)

France Pouy

M.A.S. L'Accueil

Chef de service
Annie Carballeda

Foyer de vie La Hagède

Directeur adjoint Chef de service
France Pouy

F.A.M. La Hagède

Chef service
France Pouy

S.A.V.S.

Directeur adjoint Chef de service

Logistique

Chef de service
Evelyne Clos-Versaille

Gestion administrative et financière (comptabilité, contrôle de gestion)

Directrice adjointe
Pierrette Minvielle

Gestion administrative du personnel (formation, paye, veille juridique)

Directrice adjointe
Pierrette Minvielle

Achats

Chef de service
Evelyne Clos-Versaille

Système d'information

Laurent Potier De La Varde

Contrôle de gestion

Florian Le Béguec

Veille qualité, communication

Sophie Bambuck